柏崎体育

発行所　柏崎体育団事務局（柏崎市役所内）
編集発行人　今井哲夫
印刷人　小田信夫
定価一部10円
（毎月1回10日発行）

にぎわった第十回市民運動会
大和町が総合優勝
洲崎市長も力走

第十四回市民運動会は絶好の秋晴れにめぐまれた九月十一日午前八時から暮をひらき各町内總出のにぎやかな応援、声援合戦のうちに熱の入つたレースと、珍レース を織りまぜて展開、総合優勝は二年連續優勝の鯨波チームを大和町が破り待望の初優勝をとげた

参加人員は六千数百人参加町内廿一、第二金曜日とはいえ官公衛学校などは休日でないのでやゝ淋しかつたが午後からはどつと觀戦者が押しかけ約一万人の人出で太鼓や即製応援歌で景気をつけた、娯樂競技では借物競走に洲崎市長もかりだされて力走、アベック二人三脚、親子孫三代リレーに三、四才位の坊やもバトンをにぎり力走し市民運動會ならでは觀られぬ光景をグラウンド一ぱいに描き出し日没を知らぬ盛大さであつた

▲男子四百メートルリレー
①第八区　51秒3
②大和町　51秒4
③栄町　51秒8
④第四区　52秒2
⑤新花町　52秒8
⑥第十八区　53秒4
▲男子千八百メートルリレー
①栄町　4分0秒5
②第十八区4分0秒6
③諏訪町　4分3秒4
④鯨波4分7秒1
⑤中四ツ谷4分10秒
▲男女二百メートルリレー
①大和町　5分50秒2
②第十八区5分59秒5
③諏訪町　6分5秒6
④第四区　6分8秒4
⑤中賀　6分10秒2
⑥岬町　6分21秒1
▲女子二百メートルリレー
①鯨波　20秒3
②第四区　30秒7
③栄町　31秒0
④諏訪町　31秒6
⑤第十八区　32秒0
▲男女二人三脚リレー（五百メートル）
①鯨波　1分27秒0
②中賀　1分35秒5
③港町三1分36秒4
④栄町　1分46秒2
⑤諏訪町1分47秒1
⑥大和町2分4秒4
▲團体走巾跳（五人合計）
①大和町23米42
②四区　23米38
③九区　23米13
④諏訪町22米54
⑤本町四22米36
⑥中賀　21米85
⑦中賀　8點
⑧八区　6點
⑨港町三　4點
⑨九区　4點
⑩中四ツ谷2點
⑪新花町2點
⑪岬町　2點
採点種目の記録次の通り
▲男子四百メートルリレー
①大和町　51秒3
②大和町　51秒4
③栄町　51秒8
④第四区　52秒2
⑤新花町　52秒8
⑥第十八区　53秒4
▲男子千八百メートルリレー
①栄町　4分0秒5
②第十八区4分0秒6
③諏訪町　4分3秒4
④鯨波4分7秒1
⑤中四ツ谷4分10秒
▲男女二百メートルリレー
①大和町　5分50秒2
②第十八区5分59秒5
③諏訪町　6分5秒6
④第四区　6分8秒4
⑤中賀　6分10秒2
⑥岬町　6分21秒1
▲女子二百メートルリレー
①鯨波　20秒3
②第四区　30秒7
③栄町　31秒0
④諏訪町　31秒6
⑤第十八区　32秒0
▲男女二人三脚リレー（五百メートル）
①鯨波　1分27秒0
②中賀　1分35秒5
③港町三1分36秒4
④栄町　1分46秒2
⑤諏訪町1分47秒1
⑥大和町2分4秒4
▲團体走巾跳（五人合計）
①大和町23米42
②四区　23米38
③九区　23米13
④諏訪町22米54
⑤本町四22米36
⑥中賀　21米85
⑦中賀　8點
⑧八区　6點
⑨港町三　4點
⑨九区　4點
⑩中四ツ谷2點
⑪新花町2點
⑪岬町　2點
採点種目の記録次の通り
▲男子四百メートルリレー
①第八区　51秒3
②大和町　51秒4
③栄町　51秒8
④第四区　52秒2
⑤新花町　52秒8
⑥第十八区　53秒4
▲男子千八百メートルリレー
①栄町　4分0秒5
②第十八区4分0秒6
③諏訪町　4分3秒4
④鯨波4分7秒1
⑤中四ツ谷4分10秒
▲男女二百メートルリレー
①大和町　5分50秒2
②第十八区5分59秒5
③諏訪町　6分5秒6
④第四区　6分8秒4
⑤中賀　6分10秒2
⑥岬町　6分21秒1
▲女子二百メートルリレー
①鯨波　20秒3
②第四区　30秒7
③栄町　31秒0
④諏訪町　31秒6
⑤第十八区　32秒0
▲男女二人三脚リレー（五百メートル）
①鯨波　1分27秒0
②中賀　1分35秒5
③港町三1分36秒4
④栄町　1分46秒2
⑤諏訪町1分47秒1
⑥大和町2分4秒4
▲團体走巾跳（五人合計）
①大和町23米42
②四区　23米38
③九区　23米13
④諏訪町22米54
⑤本町四22米36
⑥中賀　21米85
⑦中賀　8點
⑧八区　6點
⑨港町三　4點
⑨九区　4點
⑩中四ツ谷2點
⑪新花町2點
⑪岬町　2點

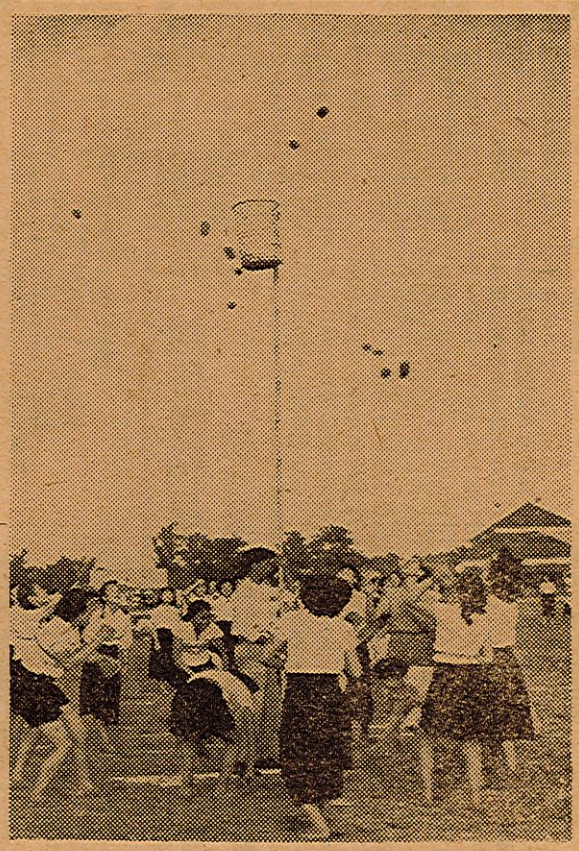

寫眞說明
上　天空高く、女子玉入れ
右　バトンはアンカーへ、親子孫三代リレー
左　ヤア釣つたゾ、ピン釣競走

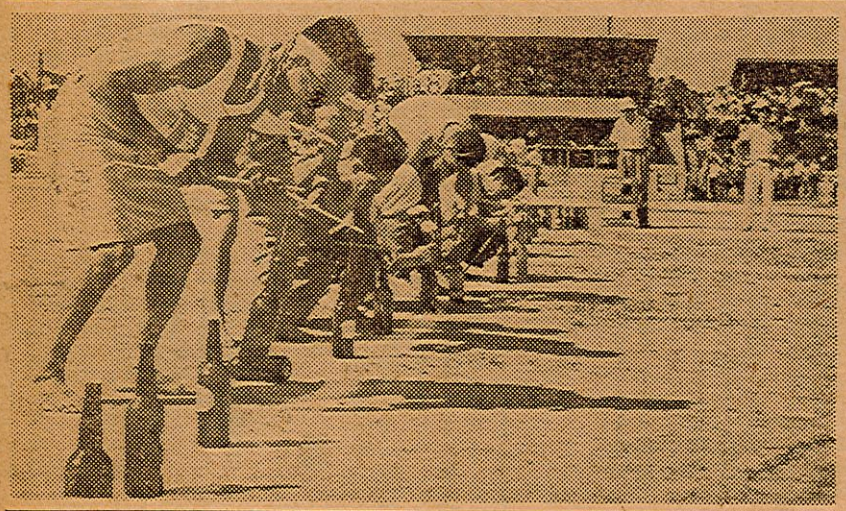

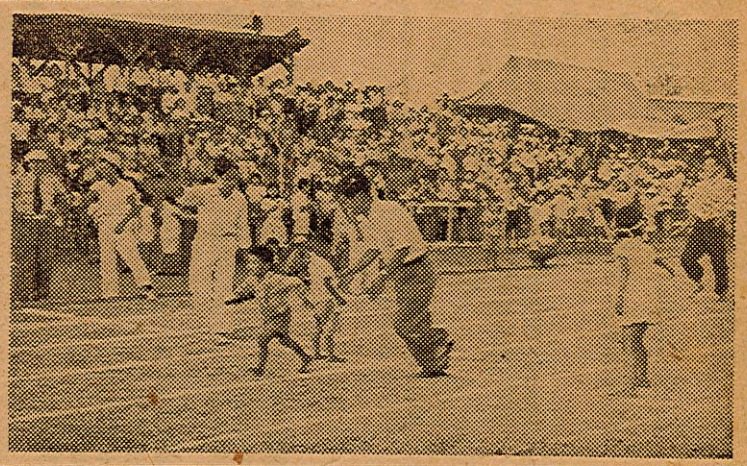

晴れの榮冠をめざし 柏崎より三十八名 國体へ

第八回國民体育大会秋季大會は十月二十二日から二十六日まで四國の四縣下に於いて行われるが、これに参加する新潟県選手十七種目約三百名が参加し、柏崎より三十八名が晴れの栄冠をめざして駒を進める事となつた

◎軟式庭球
△高校男子
丸山格（柏崎高校）
長久保致郎（柏崎高校）
△高校女子
長谷川晴子（柏崎常盤）
嘉瀬一美（柏崎常盤）
◎体操
△高校女子團体徒手
柏崎常盤高校　朝比奈京子、西川靜子、上野倫子
横關淑子、猪俣英子、小林フサ
補員
阿部眞寿恵
伴奏
羽生桂子
◎陸上
監督
今井哲夫（柏崎市役所）
△男子十九才未満
千五百メートル武田孜（柏高）槍投飯塚祥人（教育大）
△同三十才未満四百メートル障碍遠山豊治（明美堂）
棒高跳山田吉彌（三中）
△女子円盤投田中美恵子（常盤）砲丸投田中雅子（理研）
◎射撃
△トラップ
砂塚実（刈羽）田辺竹治郎（柏崎）
◎自轉車
巻淵晃（柏崎）
◎バレーボール
△高校女子柏崎常盤高校
監督山田文威（柏崎常盤）
（泉洋子、巻淵勝美、佐藤繁子、三五眸、中村布美子、吉田節子、加藤泰子
高橋美津子、大矢昌子、山添映子、飯塚悦子、猪股リエ子）
◎卓球　監督片山源四郎（柏崎）
なお各種目の會場次の通り
△松山＝軟式庭球　体操　フエンシング
△新居濱＝柔道（一般）重量擧
△宇和島＝弓
△高松＝陸上競技　柔道（高校）籠球
△長尾＝射撃
△觀音寺＝自轉車
△丸亀＝排球（女子）
△善通寺＝バトミントン
△内海＝シナイ
△徳島＝排球（男子）卓球
△地田＝レスリング
△高知＝相撲

飛沫をあげて 市民水上大會

恒例の第四回市民水上大會　藤陸子（岬町）26秒0②阿部
は八月二十三日午前十時から市營八坂プールに於いて弘子（港一、二）30秒1
ミヨ子（港三）29秒2③高野
出場九町内の選手約二百名が参加盛大裡に開催された、おり悪く午前中は降雨にたゝられ、やゝ寒そうであつたが午後からは雨は上り、プールサイドの應援団の熱心な聲援にこたえ、水しぶきを上げての爭覇戰をくりひろげたこの日水温は二十七度気温は二十二度で水の中が陸より温かかつた

〔小學生の部〕
△二十二米自由型　①阿部武（港一、二）15秒2②佐藤弘明（中浜）16秒1③今井敏（岬町）16秒5
△二十二米平泳　①中村豊吉（中浜）20秒3②小泉尚義（本一）20秒8③村山晃（岬町）20秒9
△女子二十二米自由型　①田
△男子五十米平泳　①大掛廣一彦（本一）35秒0②泉勝正（中浜）37秒8③高橋司郎（港三）38秒0
△男子五十米背泳　①室星敏夫（港一、二）46秒0②村山五郎（岬町）46秒9③島岡惠三（港一、二）47秒2
△女子二十二米自由型　①田
代美代子（港一、二）21秒9
②今井イミ子（岬町）23秒8
③熊本龍子（岬町）23秒9
△男子二百米リレー　①中濱チーム2分38秒2②本町二丁目チーム2分40秒0③本町一丁目チーム2分48秒8

〔一般の部〕
△五十米平泳　(1)林満（大洲四）43秒4②飯塚祥人（旭町、表町）44秒0③西田耕治（港町一、二）45秒0
△五十米背泳　①室星敏夫（大洲四）41秒8②村山時夫（岬町）42秒9③木村洋二（大洲四）44秒9
△二百米混合リレー　①中濱チーム2分38秒2
②岬町チーム2分38秒9③
港一、二チーム2分52秒8
△三十米バタ足競泳　①徳田金的（岬町）30秒6③石塚正二（大洲四）31秒6
△五十米自由型　①村山金藏（岬町）31秒0②村山修（岬町、表町）33秒0
△三百米リレー　①岬町チーム2分5秒2②大洲四チーム2分14秒8③中浜チーム2分34秒0
尚昨年で一般男子二〇〇米リレーに三連勝した岬町チームに三年連續優勝記念の大カップが永久寄贈された

〔總合得點〕
①岬町　一二〇點
②港町一、二丁目一〇一點
③中浜　四七點
④大洲四区　四一點
⑤本町一丁目二三點
⑥本町二丁目一七點
⑦旭町・表町　一六點
⑧港町三丁目一四點
⑨栄町

〔高校の部〕
△高校百米背泳　①佐藤靜夫（岬町）1分29秒8②桑山喜三郎（港一、二）1分30秒0③高野實（港一、二）1分37秒4
△二百米自由型　①佐藤靜夫（岬町）2分40秒9②桑山喜三郎（港一、二）2分40秒5③島岡豊二（港一、二）2分43秒8
△一〇〇米平泳　①上山勇之進（港一、二）1分28秒9②島岡豊二（港一、二）1分41秒1③村山克利（岬町）1分44秒6
△百五十米メドレーリレー　①港町一、二丁目チーム1分53秒2②岬町チーム1分59秒4③本町三丁目チーム2分5秒2

〔中学校の部〕
第三區3—0惡田B
惡田A2—1惡田B
第三区3—0惡田C
惡田A2—1惡田B
本町三A1—2惡田B
惡田A3—0旭町A
旭町A2—1本町三A
本町三A2—1惡田A
惡田A3—0惡田B
△一位　惡田A七點
△二位　旭町A四點
△三位　本町三A四点
△三人抜（五名）
金本正一、笹川日出男、小林功、蓮池忠、阿部春雄

〔中学校の部〕
第三區3—0惡田B
惡田A2—1惡田B
第三区3—0惡田C

〔一般の部〕
大和町3—0諏訪町
惡　田2—1大和町
諏訪町2—1第三区
惡　田2—1第三区
第三区2—1大和町
△一位　惡　田六點
△二位　大和町五點
△三位　第三区四點
△個人の部
一位小島晃（惡田）
二位五十嵐惣一郎（第三區）
三位佐藤清（惡田）

惡田二連覇 第二回市民相撲大會

八月行われる豫定になつていた第二回市民相撲大會は雨のため九月五日午後三時より柏崎神社相撲場に於いて開かれた

幸い天候にめぐまれ澤山の見物人でにぎわつた、当日の成績次の通り

〔小學校の部〕（リーグ）
旭町A2—1惡田B
本町三A1—2惡田B
惡田A3—0旭町A
旭町A2—1本町三A
本町三A2—1惡田A
惡田A3—0惡田B
△一位　惡　田A七點
△二位　旭　町A四點
△三位　本町三A四点
△三人抜（五名）
金本正一、笹川日出男、小林功、蓮池忠、阿部春雄

〔中学校の部〕
第三區3—0惡田B
惡田A2—1惡田B
第三区3—0惡田C

〔高校の部〕
△高校百米背泳　①佐藤靜夫（岬町）1分29秒8②桑山喜三郎（港一、二）1分30秒0③高野實（港一、二）1分37秒4
△二百米自由型　①佐藤靜夫（岬町）2分40秒9②桑山喜三郎（港一、二）2分40秒5③島岡豊二（港一、二）2分43秒8
△一〇〇米平泳　①上山勇之進（港一、二）1分28秒9②島岡豊二（港一、二）1分41秒1③村山克利（岬町）1分44秒6
△百五十米メドレーリレー　①港町一、二丁目チーム1分53秒2②岬町チーム1分59秒4③本町三丁目チーム2分5秒2

〔總合得點〕
①岬町　一二〇點
②港町一、二丁目一〇一點
③中浜　四七點
④大洲四区　四一點
⑤本町一丁目二三點
⑥本町二丁目一七點
⑦旭町・表町　一六點
⑧港町三丁目一四點
⑨栄町

〔一般の部〕
大和町3—0諏訪町
惡　田2—1大和町
諏訪町2—1第三区
惡　田2—1第三区
第三区2—1大和町
△一位　惡　田六點
△二位　大和町五點
△三位　第三区四點
△個人の部
一位小島晃（惡田）
二位五十嵐惣一郎（第三區）
三位佐藤清（惡田）

柏崎市民弓道大會

九月十三日柏崎市民弓道大會は柏崎小學校に於いて開催された成績次の通り

個人の部
一位　小川清（柏崎地裁）
二位　木村末次郎（惡田）
三位　橋爪隆（柏崎地裁）

紅白試合
白軍　十八點
紅軍　十四點

柏崎勢大いに振う

縣民体育祭兼國体縣豫選會

於新潟市

第二回縣民体育祭兼第八回國民体育大會新潟縣豫選會は八月三十日より九月六日まで二十五種目に亘り新潟市各會場に鄉土の名譽を双肩に荷つての熱戰を展開した

柏崎からも各種目に參加し中でも、高校の部軟式庭球に白井、三井田組(柏商)高校陸上に柏高(男子)が優勝、体操高校女子團体徒手に86・5点をあげ常盤高が一位となつた戰跡次の通り(但し柏崎関係)

陸上競技

(高校對抗の部)

〔男子〕

▽千五百メートル決勝
①澁谷孜(柏高)4分27秒8
⑤村山(柏崎工高)
▽百十メートル中障害決勝
②小林(柏高)17秒0
▽四百メートル決勝
②海津東彦(柏高)54秒4
③佐藤(柏工)55秒3
△四百メートルリレー決勝
②柏工47秒2
△八百メートル決勝
①武田孜(柏高)2分10秒6
④村山(柏工)
△千六百メートルリレー決勝
①柏高(梅津、武田、澁谷坂井)3分41秒9＝大會新
△五千メートル決勝
②坂井勝雄(柏高)16分39秒0＝大会新
③滝沢(柏高)17分17秒0
△砲丸投
②大野(柏工)11メートル35
③田邊(柏農)
△円盤投
④江部(柏工)
△ハンマー投
①遠藤浩(柏高)40メートル98
③桐澤(柏工)38メートル61

〔男子得點〕

①柏崎高校44點
⑥柏工高23点

〔女子〕

△四百メートルリレー決勝
④柏崎常盤高
△円盤投
①田中美惠子(常盤)27メートル38＝大会タイ
△走巾跳
④中村(常盤)
△砲丸投
②田中惠美子、常盤)8メートル99＝大會新

〔女子得點〕

④常盤高18點

軟式庭球

△高校女子四回戰
目黒尾杉野(栃)4－2嘉長谷川(瀬常盤)
梶野瀧沢(常盤)4－1阿部小林(柏商)
加藤井村(中央)4－1梶野瀧澤(常盤)
△同準決勝
松木齋藤(新高)4－1二宮丸山(柏高)
△男子高校四回戰
梶野瀧沢(常盤)4－0平野丸山(十高)
阿部小林(柏商)4－1渡邊伏見(沼垂)
平井長岡(中)4－3西巻瀬沼(柏商)
長久保丸山(柏)4－2長谷川花澤(商北)
三井田白井(柏)4－1大屋松木(新商)
△同男子準決勝
丸山(高)4－1松木(高)
斎藤(県)4－0長久保(柏)
白井商4－0今井商
三井田(柏)4－0鳥越(新)
△同決勝
白井商5－3丸山(高)
三井田(柏)4－2長久保(柏)
△女子の部
三井田(柏)5－3鳥越(新)
軟庭高校の部はこの大会の一、二位と八月二十二日に行われた県下高校選手權の一、二位とで男女各二組の國体出場權を爭うことになり、男子は白井、三井田(柏商)＝体育祭一位、丸山長久保組(柏高)体育祭二位選手權一位松木、大屋(新商)＝選手權二位の三組で女子では、井村、加藤組(中央)＝体育祭一位花岡、徳田組(沼垂)＝体育祭三位、長谷川、嘉瀬組(常盤)選手權二位、梶野組(常盤)＝選手權二位でリーグ戰を行つた

△男子高校
丸山(高)4－2白井(商)
長久保(柏)4－2三井田(柏)
松木(新商)4－1白井(商)
大屋三井田(柏)
△女子高校
井村(中央)4－3徳田(垂)
加藤(中央)花岡(沼垂)
丸山(高)4－2白井(商)
長久保(柏)4－2三井田(柏)
松木(新商)4－1白井(商)
大屋三井田(柏)
△女子高校
井村(中央)4－3徳田(垂)
加藤(中央)花岡(沼垂)
梶野瀧澤(常盤)4－2徳田花岡(沼垂)
梶野瀧澤(常盤)4－0加藤(中央)井村(中)
嘉瀬長谷川(常盤)4－2梶野瀧澤(常盤)
加藤(中央)井村(中)4－3嘉瀬長谷川(常盤)
△一般男子三回戰
星野大川(柏)4－2近藤(庁)
押見桝屋(常盤)4－0佐藤(陽)(柏)
山寺樋口(新)4－3金子(陽)石黒(柏)
大谷(陽)柴野(柏)4－2神田津田(新)
同準々決勝
山寺樋口(新)4－0大谷(陽)(柏)
押見桝屋(常盤)4－1星野(陽)大川(柏)

庭球

△一般男子準決勝
渡邊(柏崎)2(6－0、6－1)0一柳醫大ク
△同決勝
渡邊(柏崎)2(6－1、6－3)0幸田達(新大)

バレーボール

高校男子四回戰
柏崎工2－0北越商
新潟高2－0柏崎商
三條高2－0柏崎高
△同準決勝
柏崎工2－1新潟商
△同決勝
新潟高2(21|－13、15－0)0柏崎工
高校女子三回戰
常盤高2－0直江津高
△同準決勝
常盤高2－0第二長岡
△同決勝
常盤高2(21|－19、18)0新津高

バトミントン

女子高校三回戰
須田(常盤)2－0渡辺(西芝)
鈴木(常盤)2－0笹川(三醫)
竹内(三條東)2－0高橋(常盤)
坂井(中央)2－0栗林(常盤)
中沢(常盤)2－0熊谷(中央)
同四回戰
水留(中央)2－0須田(常盤)
同三位決定戰
佐久間(中央)2－0竹内(三條東)
同準決勝
水留(中央)2－0鈴木(常盤)
同二回戰
坂井(中央)2－1鈴木(常盤)

バスケット

△高校女子一回戰
柏崎常盤27－25佐渡高
△同二回戰
新津高45－23柏崎常盤
△高校男子一回戰
柏崎高55－49南高
△同二回戰
三條高73－54柏崎高

サッカー

○高校準決勝
柏崎高2－1新潟高
△同決勝
明訓高1(1－0、1－0)0柏高

自轉車

△一千メートル獨走
①小川良雄(地藏堂)1分20秒8
②巻淵晃(柏崎)1分22秒0
△四百メートル速度
①巻淵晃(柏崎)34秒0
②小川(地藏堂)34秒1
△二千メートル速度
①小川(地藏堂)3分1秒0
②巻淵(柏崎)3分1秒2
△總合①小川良雄(地藏堂)
②巻淵晃(柏崎)

軟式野球

△一回戰
電通(柏崎)10000000
若葉ク(五泉)01110101
5A 1

射撃

△トラップ(8ヤード)
①齋藤敬治(新潟)26點
②竹田毅朗(柏崎)26點
④山口(柏崎)
△同(16ヤード)
①新田加造(北浦)20點
②砂塚實(柏崎)19點
⑥田邊(柏崎)
△空氣銃(自由)
①櫻井富治(新潟)219
②梅澤(柏崎)215

体操

△高校女子団体徒手
①柏崎常盤86・5(規定43・3自由43・2)
②高田家政86・5(規定43・8自由42・7)

卓球

△男子高校一回戰
安澤(柏高)2－1柳瀬(新商)
(三高)2－0伊藤(柏農)
岩本(兩津高)2－0傳井(柏高)
白沢(糸高)2－0西巻(柏高)
高井(新商)2－0駒野(柏農)
鈴木(六高)2－0水戸(柏農)
平(柏工)2－0日野(糸高)
須賀田(南高)2－0今井(柏農)
△女子高校
安澤(柏高)2－1柳瀬(新商)
(三高)2－0伊藤(柏農)
岩本(兩津高)2－0傳井(柏高)
白沢(糸高)2－0西巻(柏高)
高井(新商)2－0駒野(柏農)
鈴木(六高)2－0水戸(柏農)
平(柏工)2－0日野(糸高)
須賀田(南高)2－0今井(柏農)
△女子高校
安澤(柏高)2－1柳瀬(新商)
(三高)2－0伊藤(柏農)
岩本(兩津高)2－0傳井(柏高)
白沢(糸高)2－0西巻(柏高)
高井(新商)2－0駒野(柏農)
鈴木(六高)2－0水戸(柏農)
平(柏工)2－0日野(糸高)
須賀田(南高)2－0今井(柏農)
△女子の部
高田市役所2－0柏崎市役所
△同準決勝
常盤高2－0第二長岡
△同決勝
常盤高2(21|－19、18)0新津高

バトミントン

女子高校三回戰
須田(常盤)2－0渡辺(西芝)
鈴木(常盤)2－0笹川(三醫)
竹内(三條東)2－0高橋(常盤)
坂井(中央)2－0栗林(常盤)
中沢(常盤)2－0熊谷(中央)
同四回戰
水留(中央)2－0須田(常盤)
同三位決定戰
佐久間(中央)2－0竹内(三條東)
同準決勝
水留(中央)2－0鈴木(常盤)
同二回戰
坂井(中央)2－1鈴木(常盤)

サッカー

○高校準決勝
柏崎高2－1新潟高
△同決勝
明訓高1(1－0、1－0)0柏高

自轉車

△一千メートル獨走
①小川良雄(地藏堂)1分20秒8
②巻淵晃(柏崎)1分22秒0
△四百メートル速度
①巻淵晃(柏崎)34秒0
②小川(地藏堂)34秒1
△二千メートル速度
①小川(地藏堂)3分1秒0
②巻淵(柏崎)3分1秒2
△總合①小川良雄(地藏堂)
②巻淵晃(柏崎)

軟式野球

△一回戰
電通(柏崎)10000000
若葉ク(五泉)01110101
5A 1

射撃

△トラップ(8ヤード)

体操

△高校女子団体徒手
①柏崎常盤86・5(規定43・3自由43・2)
②高田家政86・5(規定43・8自由42・7)

卓球

△男子高校一回戰
安澤(柏高)2－1柳瀬(新商)
(三高)2－0伊藤(柏農)
岩本(兩津高)2－0傳井(柏高)
白沢(糸高)2－0西巻(柏高)
高井(新商)2－0駒野(柏農)
鈴木(六高)2－0水戸(柏農)
平(柏工)2－0日野(糸高)
須賀田(南高)2－0今井(柏農)
△女子高校
安澤(柏高)2－1柳瀬(新商)
(三高)2－0伊藤(柏農)
岩本(兩津高)2－0傳井(柏高)
白沢(糸高)2－0西巻(柏高)
高井(新商)2－0駒野(柏農)
鈴木(六高)2－0水戸(柏農)
平(柏工)2－0日野(糸高)
須賀田(南高)2－0今井(柏農)
△女子の部
高田市役所2－0柏崎市役所

理研多種目に奪斗

勤勞者体育大會

勞政事務所主催各種目別スポーツ團体後援の第六回全國勞動組合体育大會兼第五回縣勤勞者体育大會柏崎地区豫選會は六月十二日より相撲、野球、バトミントン、マラソン、バレーボール、卓球と覇權が爭われた。柏崎地区豫選會の戰跡次の通り

〔相撲〕

期日　六月十二日
場所　理研相撲場
△團体の部
團体部では理研チームA・Bと二チーム出場し推選で理研チームが柏崎代表となつた
△個人の部(參加人員17名)
一位川瀬喜内(柏崎青果)
二位山越敏雄(理研)
三位高橋悌治(電通)
四位小島晃(万平堂)
五位五十嵐惣一郎(日石)

〔野球〕

期日　六月七日・廿一日
場所　商高・理研球場
參加九チーム
△準決勝
理研　不戰勝　北日本
帝石11A——0東北電力
△決勝
理研4A——1帝石

〔バトミントン〕

期日　六月二十一日
場所　第二中学校
參加チーム男子四チーム、女子三チーム
△男子の部
決勝
新鐵チーム2——0帝石
△女子の部
決勝
新鐵工Aチーム4—3新鐵工Bチーム

マラソン

參加人員が二名の爲推選す

(バーレーボール)

期日　七月五日
場所　柏高・工高コート
參加チーム男子七チーム、女子三チーム

〔軟式庭球〕

期日　七月十二日
場所　柏高校コート
參加八チーム
決勝
帝　石2——0郡教組
準決勝
理研　0003110005
信越化學　1001000002
理　研3——1新鐵A
新鐵工A3——0日石A
決勝
理　研3——0日石B
新鐵工A3——0日石A
準決勝
理　研3——1市役所2
市役所2——1理研
(卓球)
期日　七月十二日
場所　柏工高
參加チーム男子十チーム、女子三チーム
△男子の部
準決勝
理　研3——0日石B
新鐵工A3——0日石A
決勝
理　研3——1新鐵A
△女子の部(リーグ戰)
理　研3——1市教職
市教組3——0電通
理　研3——0電通
優勝
理研2——1日石
△女子の部(リーグ戰)
市役所2——0
新潟療養所
療養所2——1理研
市役所2——1理研
優勝
理研2——1新鐵
日石2——0電通

縣大會

八月七、八日の二日間新潟市で開催された県大會にそれぞれの優勝者がこれに參加し各種目に亘り善戰した縣体育大會の柏崎關係の戰績次の通り

〔軟式野球〕

場所　白山球場
準決勝
理研　0003110005
信越化學　1001000002
決勝
北越製紙　2000032037
理研　0000000000
(バレーボール)
場所　豊照小學校
△男子の部
理研2——0佐渡教組

上條に三度榮冠

郡市青年陸上競技大會

第七回、刈羽郡、柏崎市青年体育大會は八月一日、柏崎市營陸上競技場に於いて(上條)開催された

各町村からくり込んだ応援団の熱烈な声援をうけ敢闘絵巻をくりひろげた

各種目に出場して三年連続優勝を狙う上條チームの競気込みは高く、各種目共平均に得點し又女子の圧倒的強味も加えて遂に三年連覇の偉業をなしとげた

全般的にはやゝ低調だつたが選手の態度には好感をもたれ盛況裡に閉幕した記錄は次の通り

〔男子の部〕

△百米
①中澤五郎(柏二)12秒2
②橋崎(柏三)、③葉賀(上條)
△二百米
①中澤五郎(柏三)25秒0
②小熊(柏三)、③名塚(上条)
△四百米
①柴野三郎(荒濱)58秒3
②井比(二田)
③石塚(南鯖石)
△八百米
①柴野三郎(荒濱)2分12秒2、②鴨下(高田)③阿部(北鯖石)
△五百米
①山田恒夫(柏三)12m57
②遠藤(北鯖石)、③酒井(刈羽)
△三段跳
①寺澤良雄(内郷)1m60
②廣川(二田)1m60
③吉野(田尻)1m60
△走巾跳
①遠藤一榮(北鯖石)5m95
②山田(柏三)、③酒井(刈羽)
△砲丸投
①桑原忠(西中通)11m51
②砂塚(南鯖石)、③大橋(上條)
△走高跳
①寺澤良雄(内郷)1m60
②廣川(二田)1m60
③吉野(田尻)1m60
△走巾跳
①遠藤一榮(北鯖石)5m95
②山田(柏三)、③酒井(刈羽)
△砲丸投
①桑原忠(西中通)11m51
②砂塚(南鯖石)、③大橋(上條)
△走高跳
①荒濱(柴野、吉村、品田)3分51秒2
②柏崎三区、③上條